

QualiWare®
Analysis srl

Gestione Sicurezza sul luogo di lavoro

GESTIONE INTEGRATA DELLA QUALITA' E DELLA SICUREZZA SUL LUOGO DI LAVORO

QualiWare®

QualiWare® è la soluzione software per i sistemi di gestione basati su requisiti normativi quali ISO 9001, ISO 14001, OHSAS 18001, ISO-TS 16949, e per l'integrazione dei sistemi stessi. Le sue potenzialità spaziano dalla Gestione del Sistema Qualità alla Gestione delle Risorse Umane, dalla Gestione di Contenuti e Documenti Elettronici alla Gestione del Processo di Produzione. È disponibile a moduli indipendenti, con licenze per utenti contemporanei o per postazioni di lavoro e ha ampie possibilità di interfacciamento con il sistema informatico esistente.

Ulteriori informazioni sul sito www.qualiware.it

REQUISITI DI SISTEMA

• Server

RAM: 2 Gb
SO: Windows 200x (32 o 64 bit)
Database: Microsoft Sql Server, Oracle, Firebird
Web server: IIS
Mail server: Microsoft Exchange, Lotus Domino, SMTP

• Client

RAM: 1 Gb
SO: Windows XP, Vista, Seven (32 o 64 bit)
Mail client: qualunque client
Browser: Internet Explorer, Firefox, Chrome, Safari (anche per iPad)



Un software unico per la gestione di qualità e sicurezza

Numerosi sono i punti in comune fra le disposizioni in materia di sicurezza sul lavoro (D.lgs 81/08, Linee Guida INAIL e OHSAS 18001) ed i requisiti imposti dal sistema di gestione per la qualità:

- attività di individuazione dei rischi e delle misure preventive,
- sensibilizzazione del personale,
- distribuzione ai vari livelli delle necessarie procedure di sicurezza e istruzioni di lavoro,
- attribuzione delle attività sulla base delle competenze richieste per l'esercizio delle stesse,
- formazione e informazione,
- responsabilità;
- controllo e manutenzione dei dispositivi di sicurezza,
- registrazione degli infortuni, delle cause e delle conseguenze.

L'utilizzo di un unico strumento per la gestione di questi aspetti offre alle aziende l'opportunità di semplificare l'adempimento di requisiti cogenti, di risparmiare in termini di risorse informatiche ed umane e di ottimizzare le proprie attività. In particolare, QualiWare consente di:

- risolvere ogni problema relativo alla conservazione, archiviazione, protezione, distribuzione di tutta a documentazione del Sistema di Gestione per la Sicurezza;
- registrare le competenze e le funzioni del personale, consentendo la pianificazione e registrazione di ogni addestramento, in modo da avere costantemente sotto controllo la situazione formativa;
- gestire la movimentazione e la manutenzione dei dispositivi di sicurezza, usufruendo di un sistema automatico di pianificazione degli interventi programmati sui dispositivi stessi;
- gestire il lavoro di gruppo sui temi di Sicurezza e Ambiente (e di conseguenza il ciclo pianificazione – attuazione – verifica – azione), utilizzando strumenti come l'e-mail e i gestori di attività e calendari.



Gestione della Documentazione della Sicurezza

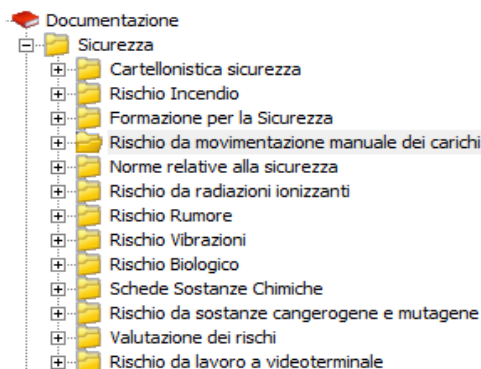

Si può utilizzare il modulo di Gestione Documentale di QualiWare per costruire un albero nel quale il DVR sia gestito come documento a se stante, articolato nelle varie cartelle relative a tutti i rischi considerati come da valutare. Ogni cartella, a sua volta, può contenere singoli documenti (rapporti di prova, test, norme,...).

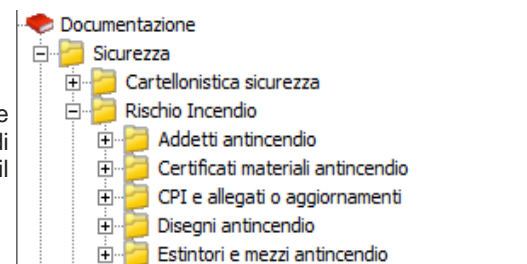

Il tutto con la garanzia dei controlli sulle abilitazione e permessi di accesso, così come della possibilità di gestire flussi di workflow personalizzati per il coinvolgimento dei vari responsabili.

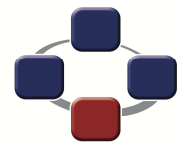

Gestione della Sicurezza sul luogo di lavoro

GESTIONE INTEGRATA DELLA QUALITA' E DELLA SICUREZZA SUL LUOGO DI LAVORO

TEMPO DI AVVIAMENTO

L'installazione e l'avvio del sistema avvengono generalmente in una giornata. I tempi per la configurazione completa del modulo da parte degli amministratori dipendono da come è organizzata l'azienda. Comunque mediamente è sufficiente una settimana per avere il sistema completamente funzionante e pronto per essere utilizzato da tutti gli utenti.

VANTAGGI DELL'INTEGRAZIONE

- Metodologie condivise a livello aziendale.
- Controllo e registrazione più efficace (perché più enti presiedono a funzioni simili).
- Riduzione dei costi di gestione generali.
- Aumento della visibilità percepita dal cliente di sistemi integrati qualità/sicurezza/ambiente/responsabilità sociale.

UNA GESTIONE FORTEMENTE PERSONALIZZABILE: IL FORM DESIGNER DI QUALIWARE

- Adattabilità della modulistica a standard ministeriali, dei VVF, ecc.
- Personalizzazione dei propri moduli e/o adattamento a moduli esterni o di reparto
- Possibilità di integrazione di modulistica coerente con l'evoluzione normativa e legislativa.

Gestione del Personale: Formazione, Consegna DPI, Visite Mediche

La gestione della Sicurezza in azienda, prevede una serie di attività da parte di datore di lavoro e lavoratori che vanno dalla formazione in materia di sicurezza, alla designazione di responsabili e referenti, al controllo dei DPI, delle visite mediche, degli infortuni, ecc. QualiWare offre lo strumento per gestire queste attività.

- Impostazione del rapporto fra funzioni e competenze richieste per il loro esercizio.
- Impostazione dei requisiti di DPI, Formazione, Accertamenti medici relativi ad ogni funzione
- Controllo delle competenze possedute dal personale, per l'attribuzione delle funzioni di rappresentante per la sicurezza, addetti al servizio di prevenzione e protezione, preposti e incaricati.
- Pianificazione dei corsi di formazione e informazione.
- Pianificazione e registrazione delle visite mediche per la valutazione dello stato di idoneità delle persone.
- Registrazione dei DPI consegnati a ciascuna risorsa.

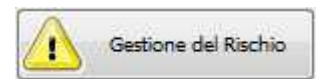
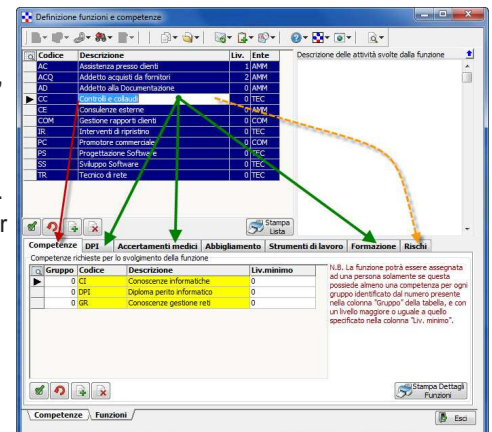
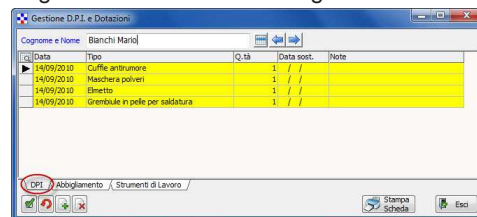

Gestione del rischio

Qualiware consente la catalogazione dei rischi e definizione delle prescrizioni per la mitigazione, in termini di DPI, accertamenti medici e formazione. E' possibile associare a ciascuna funzione aziendale l'elenco dei rischi, specificandone il livello.

Gestione infortuni

La registrazione degli infortuni occorsi è possibile sia tramite la scheda specifica (sotto), sia tramite moduli liberamente personalizzabili con la funzionalità del Form Designer (esempio a lato).

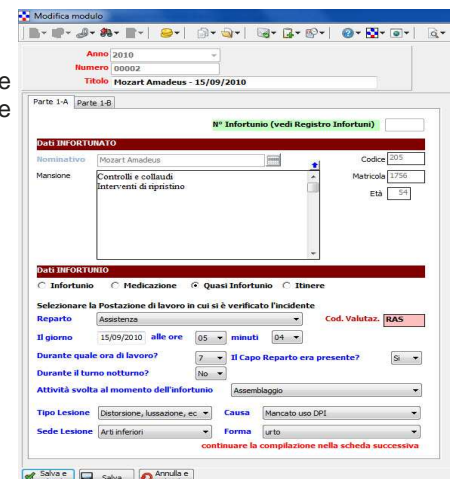
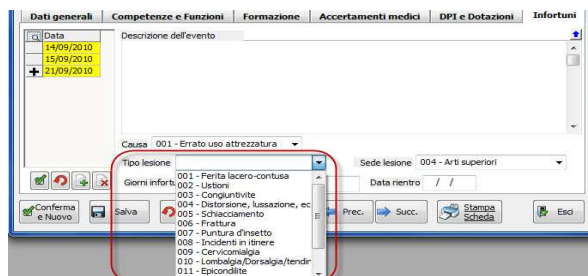

Gestione delle Attrezzature di Lavoro

E' requisito normativo obbligatorio e comprende:

- L'archivio delle attrezzature da lavoro, con la possibilità di collegarvi le relative schede tecniche, istruzioni di lavoro, piano di intervento e revisione, manuale di istruzione d'uso.
- Lo scadenziario delle manutenzioni, la gestione controllata delle movimentazioni.