



Gestione Ambientale ISO 14001

GESTIONE INTEGRATA DELLA QUALITA' E DELL'AMBIENTE

QualiWare®

QualiWare® è la soluzione software per i sistemi di gestione basati su requisiti normativi quali ISO 9001, ISO 14001, OHSAS 18001, ISO-TS 16949, e per l'integrazione dei sistemi stessi. Le sue potenzialità spaziano dalla Gestione del Sistema Qualità alla Gestione delle Risorse Umane, dalla Gestione di Contenuti e Documenti Elettronici alla Gestione del Processo di Produzione. È disponibile a moduli indipendenti, con licenze per utenti contemporanei o per postazioni di lavoro e ha ampie possibilità di interfacciamento con il sistema informatico esistente.

Ulteriori informazioni sul sito
www.qualiware.it

REQUISITI DI SISTEMA

• Server

RAM: 1 Gb
SO: Windows 200x (32 o 64 bit)
Database: Microsoft Sql Server,
Firebird, Oracle
Web server: IIS
Groupware: Microsoft
Exchange, Lotus Domino,
SMTP

• Client

RAM: 512 Mb
SO: Windows 2000, XP, Vista,
Seven
Mail: qualunque client



Un software unico per la gestione di qualità e ambiente

La **normativa ISO 14001** ha assunto negli ultimi anni un'importanza pari a quella della normativa ISO 9001. La certificazione secondo tale norma è infatti un requisito che viene sempre più spesso richiesto per potere fornire aziende che operano sul mercato globale.

Ciò è una conseguenza della mutata sensibilità verso le problematiche ambientali.

L'approccio più conveniente per implementare un sistema di gestione ambientale è sicuramente quello di **integrarlo** con il sistema di gestione della qualità. Questo in quanto la struttura della normativa stessa è basata sul ciclo di Deming PDCA (Plan-Do-Check-Act) e presenta quindi modalità gestionali identiche a quelle utilizzate in ambito Qualità, pur ovviamente affrontando ambiti differenti.

QualiWare grazie ai suoi moduli e all'integrazioni con il sistema aziendale permette, con l'utilizzo di un **unico strumento**, la gestione di questi aspetti ed offre alle aziende l'opportunità di semplificare l'adempimento dei requisiti della norma, di risparmiare in termini di risorse informatiche ed umane e di ottimizzare le proprie attività.

In particolare, **QualiWare** consente di:

- Gestire tutti i **Documenti** relativi all'ambiente, i riferimenti Normativi, le prescrizioni Legali
- Monitorare tramite gli **Indicatori** gli obiettivi e i traguardi programmati
- Gestione dei Ruoli e delle Responsabilità del **Personale** tramite la loro **formazione** e la **comunicazione** interna ed esterna
- Valutare le **Non Conformità** e le **Azioni sul Sistema Qualità**
- Programmare e registrare gli **Audit** interni ed esterni
- Pianificare e condurre il **Riesame della direzione**

Gestione della Documentazione

Il modulo di Gestione Documentale di QualiWare permette di identificare documenti e procedure con campi personalizzati, creando automaticamente un albero documentale organizzato in maniera molto efficace. Il tutto con la **garanzia dei controlli sulle abilitazione** e permessi di accesso, così come della possibilità di gestire flussi di **workflow personalizzati** per il coinvolgimento dei vari responsabili.

In questo modo, la gestione della Politica ambientale, degli aspetti ambientali, delle procedure, dei documenti di provenienza esterna (comprese le leggi applicabili) diventa semplice, guidata e soprattutto coerente con la gestione dell'apparato documentale di altri sistemi, come quello della Qualità.

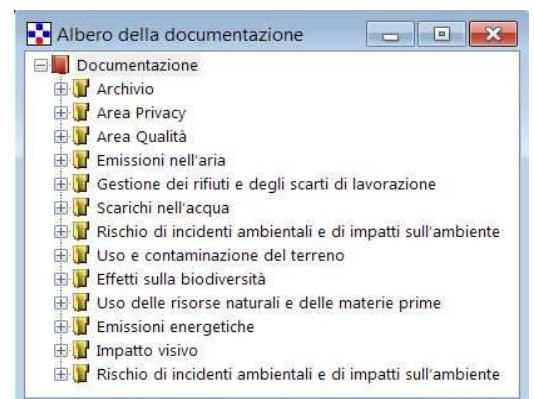

Gestione degli Indicatori

QualiWare permette di gestire gli **obiettivi** e l'impegno al **miglioramento continuo** delle prestazioni ambientali e i **traguardi programmati** possono essere **misurati** e **quantificati** con appositi **indicatori automatici**. Per ogni indicatore, infatti, può essere fissato un obiettivo minimo e massimo, oltreché una frequenza di valutazione ed un responsabile della valutazione stessa. QualiWare gestisce i promemoria per la valutazione del raggiungimento degli obiettivi e, per quegli indicatori valutabili tramite query, può eseguirle automaticamente alla scadenza prevista, inviando al responsabile della valutazione un messaggio con la segnalazione del parametro rilevato.

Da: administrator@analysis.local [mailto:administrator@analysis.local]
Inviato: giovedì 12 maggio 2011 11:12
A: Raffaella TAMDA; Alessandro Donati
Oggetto: Valutazione indicatore IND01 Rilascio di sostanze dannose per l'ozono processo RIP Riparazione condizionatori d'aria

È stato valutato l'indicatore **IND01 Rilascio di sostanze dannose per l'ozono** relativo al processo **RIP Riparazione condizionatori d'aria**
Il risultato della valutazione è: **0,8323**.

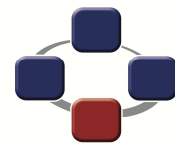

Gestione Ambientale ISO 14001

GESTIONE INTEGRATA DELLA QUALITA' E DELL'AMBIENTE

TEMPO DI AVVIAMENTO

L'installazione e l'avvio del sistema avvengono generalmente in una giornata. I tempi per la configurazione completa del modulo da parte degli amministratori dipendono da come è organizzata l'azienda. Comunque mediamente è sufficiente una settimana per avere il sistema completamente funzionante e pronto per essere utilizzato da tutti gli utenti.

VANTAGGI

DELL'INTEGRAZIONE DEI SISTEMI DI GESTIONE

- Metodologie condivise a livello aziendale.
- Controllo e registrazione più efficace (perché più enti presiedono a funzioni simili).
- Riduzione dei costi di gestione generali.
- Aumento della visibilità percepita dal cliente di sistemi integrati qualità/sicurezza/ambiente/responsabilità sociale.

UNA GESTIONE

FORTEMENTE

PERSONALIZZABILE:

IL FORM DESIGNER DI QUALIWARE

- Adattabilità della modulistica a standard ministeriali, dei VVF, ecc.
- Personalizzazione dei propri moduli e/o adattamento a moduli esterni o di reparto
- Possibilità di integrazione di modulistica coerente con l'evoluzione normativa e legislativa.

Gestione del Personale

Competenze, formazione e consapevolezza sono fondamentali e QualiWare permette di gestirli in maniera puntuale, con controlli sulle competenze, piani di formazione, definizione di responsabilità collegate a permessi di accesso.

In questo modo si ha la garanzia di una **gestione organizzata, controllata, registrata** e soprattutto consapevole da parte dei responsabili di tutte le attività che hanno impatto sull'ambiente.

I Rapporti di Addestramento prevedono anche la funzione di **verifica dell'efficacia**, ritenuta particolarmente importante per le norme sull'Ambiente. Tale verifica può essere programmata a distanza di tempo e viene ricordata automaticamente al suo responsabile. La relativa registrazione viene conservata secondo i requisiti normativi.

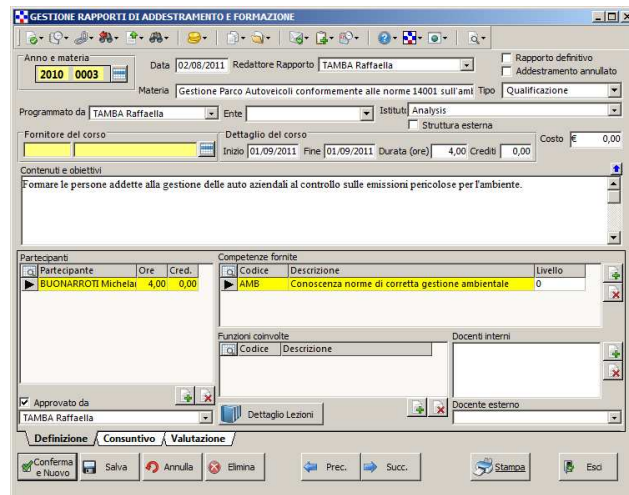

Gestione delle Non Conformità e delle Azioni Correttive

Con i suoi moduli dedicati, QualiWare permette di costruire quel metodo sistematico per individuare eventuali non conformità ambientali e, successivamente, apportare correzioni ed intraprendere azioni correttive.

QualiWare permette di:

- definire un **catalogo di non conformità ambientali**
- **analizzare e trattare le N.C.** che dovessero verificarsi, decidendo di conseguenza le azioni per attenuare l'eventuale impatto Ambientale
- creare le **azioni correttive e preventive** misurandone e verificandone l'efficacia

Gestione Audit e Gestione Riesami

QualiWare permette una precisa pianificazione degli **Audit Ambientali** e definisce le procedure per effettuare le verifiche periodiche delle varie prescrizioni legali, gestendo le scadenze e documentando i **verbali dell'Audit**

Inoltre permette la **programmazione dei Riesami del sistema di gestione ambientale**. Grazie ad un unico database integrato, QualiWare garantisce al team che condurrà il riesame la **disponibilità delle informazioni** necessarie. Il riesame stesso potrà essere documentato in modo estremamente preciso sia per quanto riguarda i dati analizzati che per le decisioni che sono state definite a seguito delle analisi.

ANALYSIS Analysis s.r.l. Trebbo di Reno		Programma Audits	
		Da Data: 01/01/2011 a Data: 31/12/2012	Area interessata: Tutte Tipologia Audit: Ambientale Stampa del: 03/06/20
N. Audit	Periodo:	Tipologia: Ambiente	Area:
1/10	Del: 01/09/2011 Al: 01/09/2011	Da approvare:	Area: Ambiente Oggetto: Audit trimestrale di verifica degli obiettivi di riduzione dei consumi energetici Resp. Audit: TAMBA Raffaella Componenti Team di Verifica: Albinoni Tomaso, TIEPOLO Giovan Battista, SCARLATTI Domenico
2/10	Del: 15/10/2011 Al: 15/10/2011	Da approvare:	Area: Ambiente Oggetto: Audit generale di verifica del rispetto delle procedure di gestione ambientale Resp. Audit: TAMBA Raffaella Partecipanti: L'intera organizzazione, ciascuna area per le proprie competenze
1/12	Del: 05/01/2012 Al: 05/01/2012	Da approvare:	Area: Ambiente Oggetto: Audit trimestrale di verifica degli obiettivi di riduzione dei consumi energetici Resp. Audit: TAMBA Raffaella Componenti Team di Verifica: Albinoni Tomaso, TIEPOLO Giovan Battista, SCARLATTI Domenico